



INDICADORES

de COYUNTURA

AGROPECUARIA

COMENTARIO

El **Indicador General del ICA** correspondiente a Agosto presenta un valor negativo de 2,9, cifra inferior a la registrada el mes anterior y al promedio histórico.

Al 8 de agosto, según el **Panorama Agrícola Semanal**, la cosecha de maíz alcanzó el 99,8% de las 3,0 millones de hectáreas proyectadas para esta campaña (aumento del 7,1% en superficie comparada con la campaña anterior). Por su parte, la siembra de trigo avanzó 92% de las 4,55 millones de hectáreas (con un descenso de -17,2% con respecto a las 5,5 millones de hectáreas de la campaña anterior).

Las **cotizaciones del mercado a término** presentaron variaciones negativas con respecto al mes pasado para el trigo (-9,5%), maíz (-12,9%), soja (-10,5%) y girasol (-15,5%). Con respecto a la campaña pasada, las variaciones fueron de -2,3% para trigo, 24,6% para maíz, 18,4% para soja y -5,3% para girasol.

El **dólar agrario** correspondiente al mes de julio señala los siguientes valores: soja \$0,93; trigo \$1,03; girasol \$0,97 y maíz \$1,07. Dichas cifras mejoraron con respecto al mes pasado como consecuencia de la limitación de la resolución 125.

Los **costos directos** de los cuatros cultivos se incrementaron respecto de la campaña anterior de manera relevante: maíz (46,8%), soja (55,4%), trigo (61,7%) y girasol (61,2%). Respecto al mes pasado, se observa un descenso del -0,2% para los costos directos del maíz, sin variación para la soja, -0,6% para el trigo y del -0,7% para el girasol.

Maquinaria agrícola: Las ventas de tractores aumentaron en junio (2,4%) y descendieron las ventas de cosechadoras (-83,1%) comparadas con el mes pasado. Con respecto al año pasado, se observaron caídas en las ventas de -20,8% para los tractores y -58,0% para las cosechadoras.

Precios de las carnes. Para la vacuna, los precios con respecto al mes pasado variaron para las categorías novillos (0,3%), novillitos (-1,7%) y terneros (-2,5%). El precio de la carne de cerdo descendió 0,9% respecto de junio (capón sin tipificar, modalidad pie).

Indicadores de carne bovina, porcina y aviar. La producción de carne vacuna presentó una caída del -7,7% con respecto al mes pasado y de -18,6% con respecto al año anterior. El porcentaje de hembras a faena se ubicó en 49,5%, inferior al mes pasado en 1,9 pp. Las exportaciones de carne vacuna verificaron un incremento de 73,1% respecto del mes anterior, y un descenso del -56,7% con respecto al mismo período del año anterior. La faena porcina descendió -23,5% con respecto al mes pasado y 29,2% con respecto al año anterior. Por su parte, entre junio y mayo, la producción avícola presentó descensos en las toneladas producidas (-9,2%), en la faena (-6,2%) aunque en las exportaciones presentó un incremento del (27,2%).



Indicador general del ICA

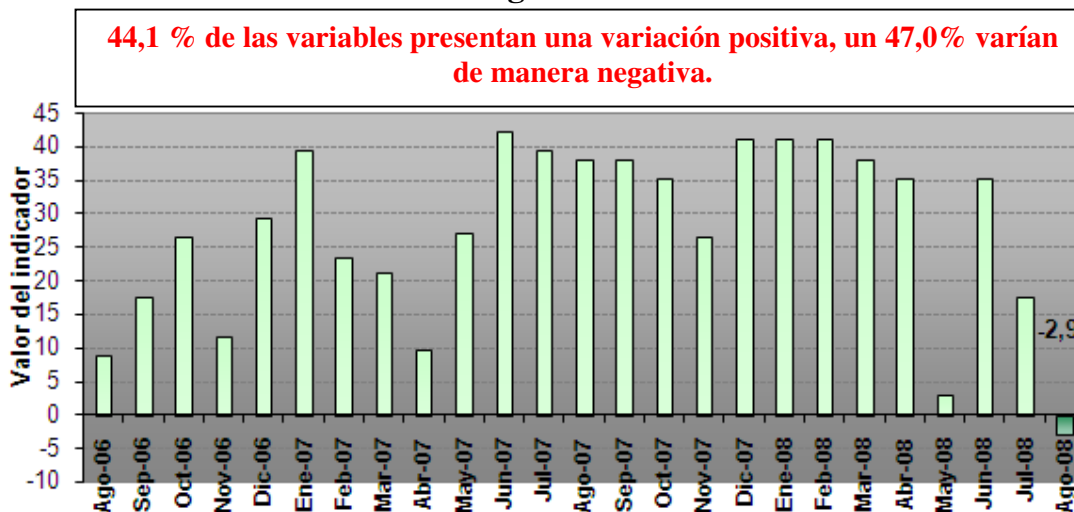

Fuente: Elaboración propia.

Panorama Agrícola (en millones de hectáreas)

Cultivo	Área a implantar 08/09	Área implantada 07/08	variación	Progreso comparativo de la siembra al 08/08	
				Campaña 08/09	Campaña 07/08
Trigo	4,55	5,5	-17,2%	92,0%	92,0%
Cultivo	Área a cosechar 07/08	Área cosechada 06/07	variación	Progreso comparativo de la cosecha al 08/08	
				Campaña 07/08	Campaña 06/07
Maíz	3,0	2,8	7,1%	99,8%	100%

Fuente: Departamento de Estimaciones y Proyecciones Agrícolas de la Bolsa de Cereales.

Cotizaciones Cámaras Arbitrales (en pesos, por tonelada)

	11/08/08	11/07/08	Variación	13/08/07	Variación
Trigo Bahía Blanca	600,0	s/c	-	500,4	19,9%
Maíz Rosario	400,0	514,0	-22,1%	373,4	7,1%
Soja Rosario	849,8	904,0	-6,0%	685,9	23,8%
Girasol Bahía Blanca	835,0	940,0	-11,1%	1.080,0	-22,6%

Cotizaciones Mercado a Término (a cosecha, en dólares por tonelada)

	11/08/08	11/07/08	Variación	13/08/07 (campana anterior)	Variación
Trigo Bs. As. – Enero/09	184,5	204,0	-9,5%	189,0	-2,3%
Maíz Rosario – Abril/09	148,0	170,0	-12,9%	118,7	24,6%
Soja Rosario – Mayo/09	265,2	296,3	-10,5%	224,0	18,4%
Girasol Rosario –Marzo/09	298,0	353,0	-15,5%	315,0	-5,3%

Dólar Agrario (comparación respecto a diciembre de 2001)

Dólar Banco Central Julio \$ 3,02 (tipo vendedor)	Derechos de Exportación 31-07-08				Dólar Agrario
	Soja 35%	Girasol 32%	Trigo 28%	Maíz 25%	Soja \$ 0,93 Girasol \$ 0,97 Maíz \$ 1,07 Trigo \$ 1,03

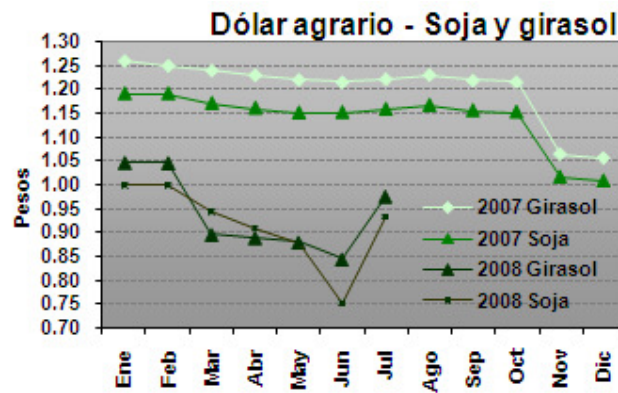
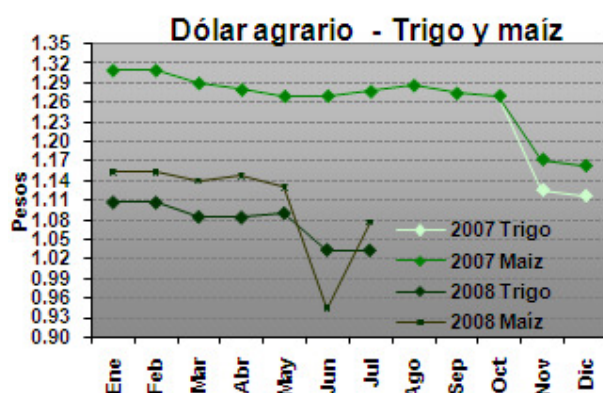

Los datos se obtuvieron con la cotización del dólar promedio mensual del BCRA y de la variación del IPC del mes correspondiente. Fuente: Elaboración propia en base a datos del INDEC y BCRA.

Precios de la Tierra (en dólares por hectárea. Fuente: Compañía Argentina de Tierras)

Zona	Agosto 2008	Julio 2008	Variación	Agosto 2007	Variación
Maicera	10.700	10.700	-	9.500	12,6%
Triguera	4.800	4.800	-	4.000	20,0%
Invernada	5.500	5.500	-	4.700	17,0%

Gastos de Estructura (en USD por ha. Fuente: revista Márgenes Agropecuarios)

Explotación (1000 ha.)	Agosto 2008	Julio 2008	Variación	Agosto 2007	Variación
Maíz y soja	148,0	148,0	-	106,7	38,7%
Trigo y girasol	136,7	136,7	-	98,5	38,7%
Invernada	113,9	113,9	-	82,1	38,7%



Índice de costos de los principales insumos
(en base a costos directos, zona núcleo)

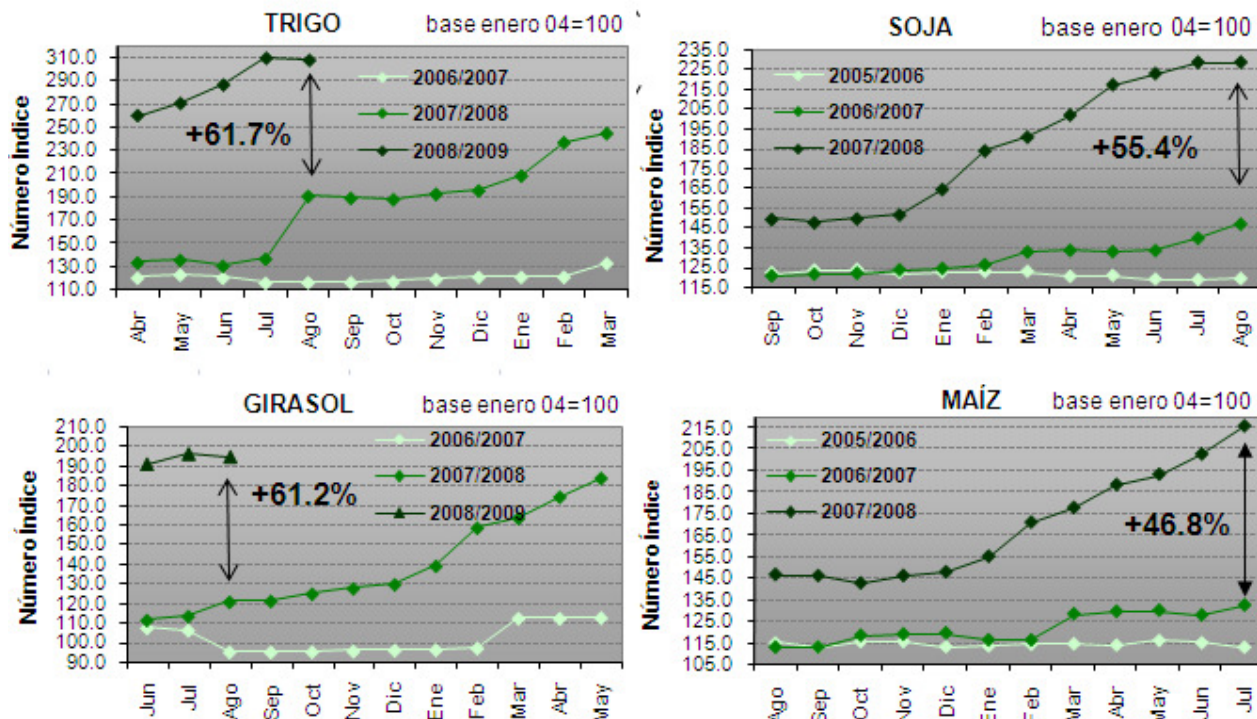

Fuente: Elaboración propia en base a datos de la revista Márgenes Agropecuarios.

Venta de Maquinaria (en unidades vendidas. Fuente: Asociación de Fábricas de Tractores)

	Junio 2008	Mayo 2008	Variación	Junio 2007	Variación
Tractores	681	665	2,4%	860	-20,8%
Cosechadoras	13	77	-83,1%	31	-58,0%

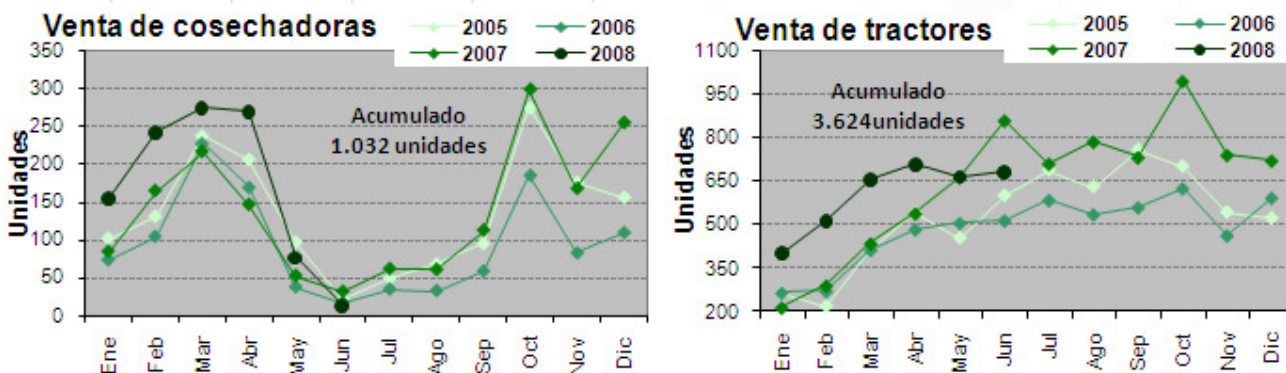

Fuente: Elaboración propia en base a datos de AFAT.

Precios promedio mensuales.

Fuente: Mercado de Liniers S.A., SAGPyA y ONCCA

<i>Bovinos</i>	Julio 08	Junio 08	<i>Variación</i>	Julio 2007	<i>Variación</i>
Novillos*	3,07	3,06	0,3%	2,68	14,5%
Novillitos*	3,42	3,48	-1,7%	2,86	19,6%
Terneros*	3,71	3,79	-2,1%	2,90	27,9%
Índice Novillo Mercado de Liniers	2,47	2,53	-2,3%	2,09	18,1%
Índice General ONCCA	2,99	3,03	-1,3%	2,52	18,6%
<i>Porcinos</i>	Julio 08	Junio 08	<i>Variación</i>	Julio 2007	<i>Variación</i>
Capón sin tipificar –Modalidad pie	3,18	3,21	-0,9%	2,41	31,9%
<i>Pollos</i>	Julio 08	Junio 08		Julio 2007	
Precio consumidor	s/d	s/d	-	4,44	-

*Mediante la disposición 5701/2005 de la Oficina de Control Comercial Agropecuario del 06/12/2005, se modificaron los rangos a utilizar para la clasificación de vacunos en pie con destino a faena, basados en peso, estado sexual y conformación de los mismos. Por ello, la comparación interanual se realiza contra categorías cuyos rangos de peso, estado sexual y conformación son diferentes.

Indicadores de carne bovina, porcina y avícola

Fuente: ONCCA y SAGPyA

Item	Junio 2008*	Mayo 2008*	<i>Variación</i>	Junio 2007	<i>Variación</i>
Producción bovina (miles de tn)	213,6	231,6	-7,7%	262,5	-18,6%
Faena bovina (Miles de cabezas)	1.002,0	1.101,9	-9,0%	1.199,1	-16,4%
Porcentaje de Hembras en faena	49,5%	51,4%	-1,9pp	48,2%	1,3pp
Exportaciones bovinas (Tn.)	18.011	10.399	73,1%	41.671	-56,7%
Faena porcina (cabezas)	185.911	243.095	-23,5%	262.640	-29,2%
Impto. Productos porcinos (Tn.)	s/d	3.911	-	2.165	-
Producción avícola (miles de Tn.)	108	119	-9,2%	100	8,0%
Faena avícola (miles de cabezas)	41.991	44.770	-6,2%	39.509	6,2%
Exportaciones avícolas (miles de tn.)	14	11	27,2%	10,4	34,0%

*Datos provisorios sujetos a revisión **Estimados SAGPYA

Feedlot

Item	Agosto 2008	Julio 2008	<i>Variación</i>	Agosto 2007	<i>Variación</i>
Ración US\$/Tn.	137,2	170,5	-19,5%	112,3	22,1%
Sanidad US\$/cab.	3,6	3,6	-	2,8	28,5%

* La sanidad consiste en desparasitación y vacunas.